Généalogie des " *Courboillet*"

De Chaumercenne (70)
Septembre 1986
Mis en ligne en juillet 2020

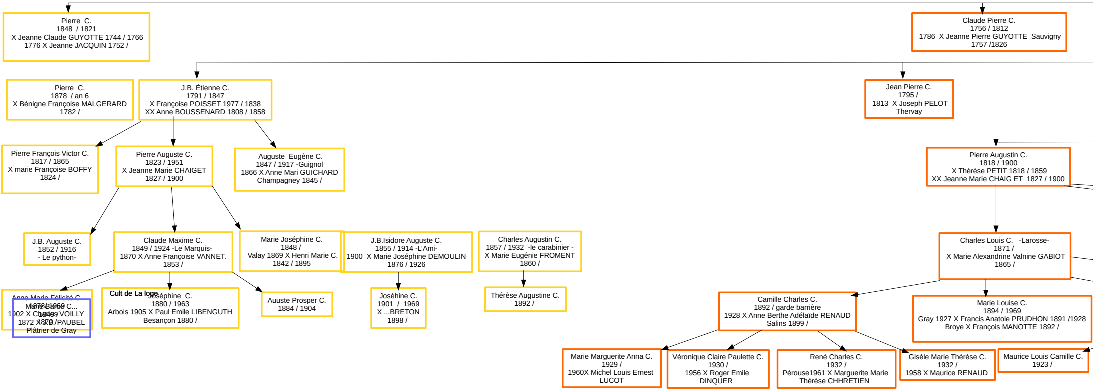

Pierre C.
1848 / 1821
X Jeanne Claude GUYOTTE 1744 / 1766
1776 X Jeanne JACQUIN 1752 /

Claude Pierre C.
1756 / 1812
1786 X Jeanne Pierre GUYOTTE Sauvigny
1757 /1826

Pierre C.
1878 / an 6
X Bénigne Françoise MALGERARD
1782 /

J.B. Étienne C.
1791 / 1847
X Françoise POISSET 1977 / 1838
XX Anne BOUSSENARD 1808 / 1858

Jean Pierre C.
1795 /
1813 X Joseph PELOT
Thervay

Pierre François Victor C.
1817 / 1865
X marie Françoise BOFFY
1824 /

Pierre Auguste C.
1823 / 1951
X Jeanne Marie CHAIGET
1827 / 1900

Auguste Eugène C.
1847 / 1917 -Guignol
1866 X Anne Mari GUICHARD
Champagney 1845 /

Pierre Augustin C.
1818 / 1900
X Thèrèse PETIT 1818 / 1859
XX Jeanne Marie CHAIG ET 1827 / 1900

J.B. Auguste C.
1852 / 1916
- Le python-

Claude Maxime C.
1849 / 1924 -Le Marquis-
1870 X Anne Françoise VANNET.
1853 /

Marie Joséphine C.
1848 /
Valay 1869 X Henri Marie C.
1842 / 1895

J.B.Isidore Auguste C.
1855 / 1914 -L'Ami-
1900 X Marie Joséphine DEMOULIN
1876 / 1926

Charles Augustin C.
1857 / 1932 -le carabinier -
X Marie Eugénie FROMENT
1860 /

Charles Louis C. -Larosse-
1871 /
X Marie Alexandrine Valnine GABIOT
1865 /

Anne Marie Félicité C.
1878 / 1969
1902 X Charles VOILLY
1870 /
Plâtrier de Gray

Marie Barbe C...
1849 /
1872 X J.B./PAUBEL

Cult de La loge

Joséphine C.
1880 / 1963
Arbois 1905 X Paul Emile LIBENGUTH
Besançon 1880 /

Auuste Prosper C.
1884 / 1904

Joséhine C.
1901 / 1969
X ...BRETON
1898 /

Thérèse Augustine C.
1892 /

Camille Charles C.
1892 / garde barrière
1928 X Anne Berthe Adélaïde RENAUD
Salins 1899 /

Marie Louise C.
1894 / 1969
Gray 1927 X Francis Anatole PRUDHON 1891 /1928
Broye X François MANOTTE 1892 /

Marie Marguerite Anna C.
1929 /
1960X Michel Louis Ernest
LUCOT

Véronique Claire Paulette C.
1930 /
1956 X Roger Emile
DINQUER

René Charles C.
1932 /
Pérouse1961 X Marguerite Marie
Thérèse CHHRETIEN

Gisèle Marie Thérèse C.
1932 /
1958 X Maurice RENAUD

Maurice Louis Camille C.
1923 /

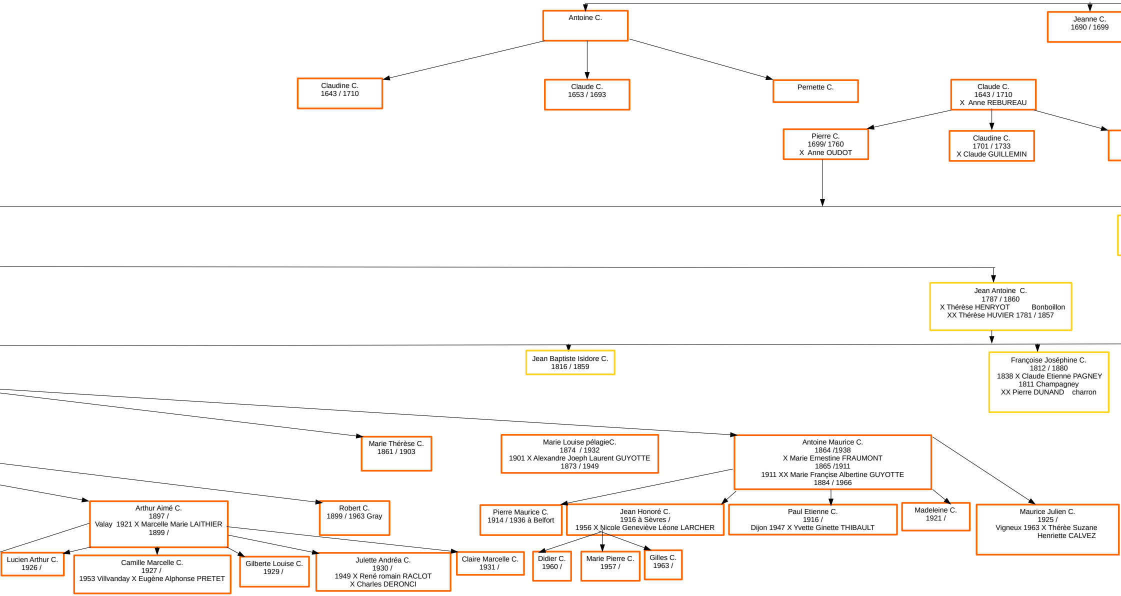
Antoine C.
Jeanne C.
1690 / 1699
Claudine C.
1643 / 1710
Claude C.
1653 / 1693
Pernette C.
Claude C.
1643 / 1710
X Anne REBUREAU
Pierre C.
1699/ 1760
X Anne OUDOT
Claudine C.
1701 / 1733
X Claude GUILLEMIN
Jean Antoine C.
1787 / 1860
X Thérèse HENRYOT Bonboillon
XX Thérèse HUVIER 1781 / 1857
Jean Baptiste Isidore C.
1816 / 1859
Françoise Joséphine C.
1812 / 1880
1838 X Claude Etienne PAGNEY
1811 Champagney
XX Pierre DUNAND charron
Marie Thérèse C.
1861 / 1903
Marie Louise pélagieC.
1874 / 1932
1901 X Alexandre Joeph Laurent GUYOTTE
1873 / 1949
Antoine Maurice C.
1864 /1938
X Marie Ernestine FRAUMONT
1865 /1911
1911 XX Marie Françise Albertine GUYOTTE
1884 / 1966
Arthur Aimé C.
1897 /
Valay 1921 X Marcelle Marie LAITHIER
1899 /
Robert C.
1899 / 1963 Gray
Pierre Maurice C.
1914 / 1936 à Belfort
Jean Honoré C.
1916 à Sèvres /
1956 X Nicole Geneviève Léone LARCHER
Paul Etienne C.
1916 /
Dijon 1947 X Yvette Ginette THIBAULT
Madeleine C.
1921 /
Maurice Julien C.
1925 /
Vigneux 1963 X Thérèe Suzane
Henriette CALVEZ
Lucien Arthur C.
1926 /
Camille Marcelle C.
1927 /
1953 Villvanday X Eugène Alphonse PRETET
Gilberte Louise C.
1929 /
Julette Andréa C.
1930 /
1949 X René romain RACLOT
X Charles DERONCI
Claire Marcelle C.
1931 /
Didier C.
1960 /
Marie Pierre C.
1957 /
Gilles C.
1963 /

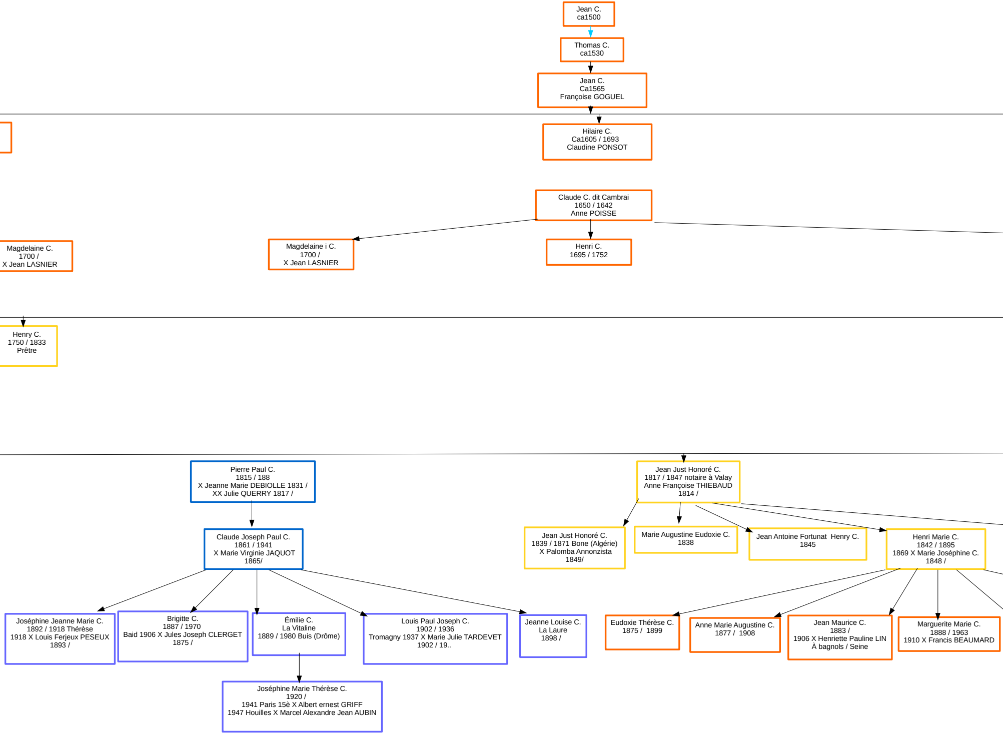
Jean C.
ca1500
Thomas C.
ca1530
Jean C.
Ca1565
Françoise GOGUEL
Hilaire C.
Ca1605 / 1693
Claudine PONSOT
Claude C. dit Cambrai
1650 / 1642
Anne POISSE
Magdelaine C.
1700 /
X Jean LASNIER
Magdelaine i C.
1700 /
X Jean LASNIER
Henri C.
1695 / 1752
Henry C.
1750 / 1833
Prêtre
Pierre Paul C.
1815 / 188
X Jeanne Marie DEBIOLLE 1831 /
XX Julie QUERRY 1817 /
Jean Just Honoré C.
1817 / 1847 notaire à Valay
Anne Françoise THIEBAUD
1814 /
Claude Joseph Paul C.
1861 / 1941
X Marie Virginie JAQUOT
1865/
Jean Just Honoré C.
1839 / 1871 Bone (Algérie)
X Palomba Annonzista
1849/
Marie Augustine Eudoxie C.
1838
Jean Antoine Fortunat Henry C.
1845
Henri Marie C.
1842 / 1895
1869 X Marie Joséphine C.
1848 /
Joséphine Jeanne Marie C.
1892 / 1918 Thérèse
1918 X Louis Ferjeux PESEUX
1893 /
Brigitte C.
1887 / 1970
Baid 1906 X Jules Joseph CLERGET
1875 /
Émilie C.
La Vitaline
1889 / 1980 Buis (Drôme)
Louis Paul Joseph C.
1902 / 1936
Tromagny 1937 X Marie Julie TARDEVET
1902 / 19..
Jeanne Louise C.
La Laure
1898 /
Eudoxie Thérèse C.
1875 / 1899
Anne Marie Augustine C.
1877 / 1908
Jean Maurice C.
1883 /
1906 X Henriette Pauline LIN
À bagnols / Seine
Marguerite Marie C.
1888 / 1963
1910 X Francis BEAUMARD
Joséphine Marie Thérèse C.
1920 /
1941 Paris 15è X Albert ernest GRIFF
1947 Houilles X Marcel Alexandre Jean AUBIN

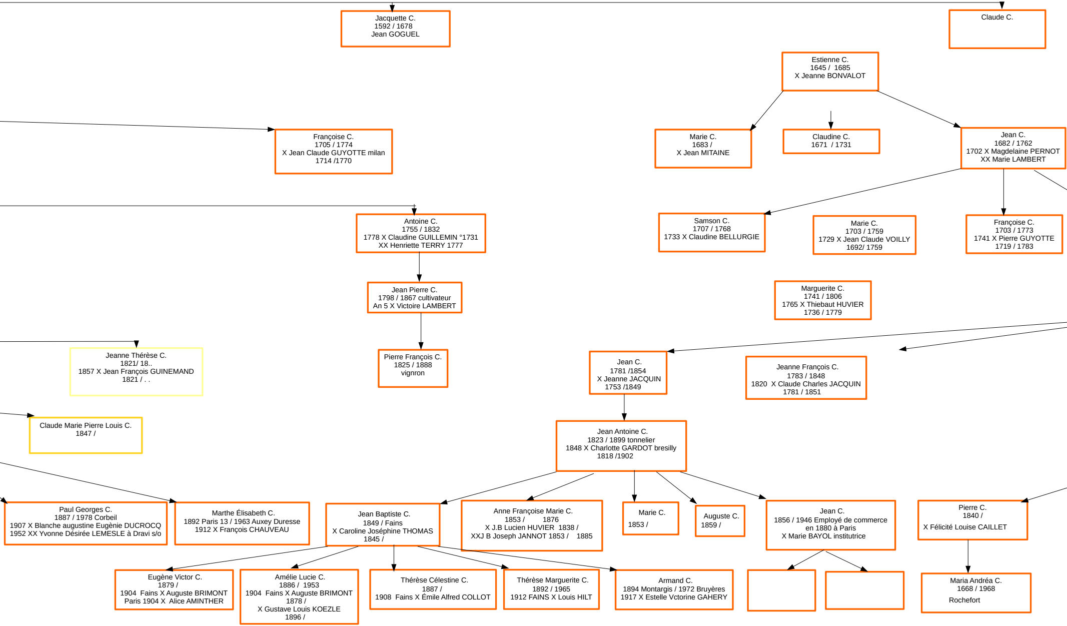
Jacquette C.
1592 / 1678
Jean GOGUEL
Claude C.
Estienne C.
1645 / 1685
X Jeanne BONVALOT
Françoise C.
1705 / 1774
X Jean Claude GUYOTTE milan
1714 /1770
Marie C.
1683 /
X Jean MITAINE
Claudine C.
1671 / 1731
Jean C.
1682 / 1762
1702 X Magdelaine PERNOT
XX Marie LAMBERT
Antoine C.
1755 / 1832
1778 X Claudine GUILLEMIN °1731
XX Henriette TERRY 1777
Samson C.
1707 / 1768
1733 X Claudine BELLURGIE
Marie C.
1703 / 1759
1729 X Jean Claude VOILLY
1692/ 1759
Françoise C.
1703 / 1773
1741 X Pierre GUYOTTE
1719 / 1783
Jean Pierre C.
1798 / 1867 cultivateur
An 5 X Victoire LAMBERT
Marguerite C.
1741 / 1806
1765 X Thiebaut HUVIER
1736 / 1779
Jeanne Thérèse C.
1821/ 18..
1857 X Jean François GUINEMAND
1821 / . .
Pierre François C.
1825 / 1888
vignron
Jean C.
1781 /1854
X Jeanne JACQUIN
1753 /1849
Jeanne François C.
1783 / 1848
1820 X Claude Charles JACQUIN
1781 / 1851
Claude Marie Pierre Louis C.
1847 /
Jean Antoine C.
1823 / 1899 tonnelier
1848 X Charlotte GARDOT bresilly
1818 /1902
Paul Georges C.
1887 / 1978 Corbeil
1907 X Blanche augustine Eugènie DUCROCQ
1952 XX Yvonne Désirée LEMESLE à Dravi s/o
Marthe Élisabeth C.
1892 Paris 13 / 1963 Auxey Duresse
1912 X François CHAUVEAU
Jean Baptiste C.
1849 / Fains
X Caroline Joséphine THOMAS
1845 /
Anne Françoise Marie C.
1853 /   1876
X J.B Lucien HUVIER 1838 /
XXJ B Joseph JANNOT 1853 /   1885
Marie C.
1853 /
Auguste C.
1859 /
Jean C.
1856 / 1946 Employé de commerce
en 1880 à Paris
X Marie BAYOL institutrice
Pierre C.
1840 /
X Félicité Louise CAILLET
Eugène Victor C.
1879 /
1904 Fains X Auguste BRIMONT
Paris 1904 X Alice AMINTHER
Amélie Lucie C.
1886 / 1953
1904 Fains X Auguste BRIMONT
1878 /
X Gustave Louis KOEZLE
1896 /
Thérèse Célestine C.
1887 /
1908 Fains X Émile Alfred COLLOT
Thérèse Marguerite C.
1892 / 1965
1912 FAINS X Louis HILT
Armand C.
1894 Montargis / 1972 Bruyères
1917 X Estelle Vctorine GAHERY
Maria Andréa C.
1668 / 1968
Rochefort

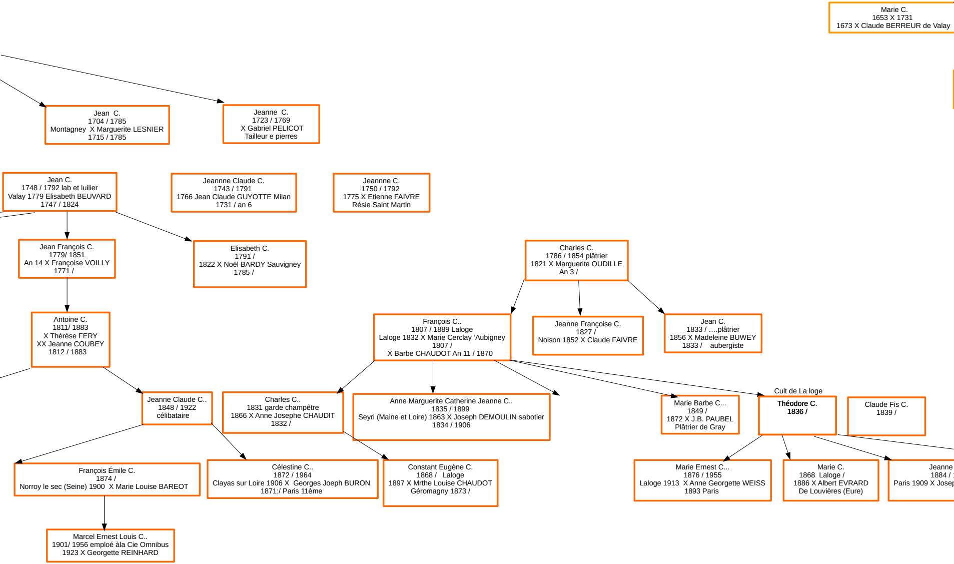

Marie C.
1653 X 1731
1673 X Claude BERREUR de Valay

Jean C.
1704 / 1785
Montagney X Marguerite LESNIER
1715 / 1785

Jeanne C.
1723 / 1769
X Gabriel PELICOT
Tailleur e pierres

Jean C.
1748 / 1792 lab et luilier
Valay 1779 Elisabeth BEUVARD
1747 / 1824

Jeannne Claude C.
1743 / 1791
1766 Jean Claude GUYOTTE Milan
1731 / an 6

Jeannne C.
1750 / 1792
1775 X Etienne FAIVRE
Résie Saint Martin

Jean François C.
1779/ 1851
An 14 X Françoise VOILLY
1771 /

Elisabeth C.
1791 /
1822 X Noël BARDY Sauvigney
1785 /

Charles C.
1786 / 1854 plâtrier
1821 X Marguerite OUDILLE
An 3 /

Antoine C.
1811/ 1883
X Thérèse FERY
XX Jeanne COUBEY
1812 / 1883

François C..
1807 / 1889 Laloge
Laloge 1832 X Marie Cerclay ‘Aubigney
1807 /
X Barbe CHAUDOT An 11 / 1870

Jeanne Françoise C.
1827 /
Noison 1852 X Claude FAIVRE

Jean C.
1833 / ….plâtrier
1856 X Madeleine BUWEY
1833 / aubergiste

Jeanne Claude C..
1848 / 1922
célibataire

Charles C..
1831 garde champêtre
1866 X Anne Josephe CHAUDIT
1832 /

Anne Marguerite Catherine Jeanne C..
1835 / 1899
Seyri (Maine et Loire) 1863 X Joseph DEMOULIN sabotier
1834 / 1906

Marie Barbe C...
1849 /
1872 X J.B. PAUBEL
Plâtrier de Gray

Cult de La loge

Théodore C.
1836 /

Claude Fis C.
1839 /

François Émile C.
1874 /
Norroy le sec (Seine) 1900 X Marie Louise BAREOT

Célestine C..
1872 / 1964
Clayas sur Loire 1906 X Georges Joeph BURON
1871:/ Paris 11ème

Constant Eugène C.
1868 / Laloge
1897 X Mrthe Louise CHAUDOT
Géromagny 1873 /

Marie Ernest C...
1876 / 1955
Laloge 1913 X Anne Georgette WEISS
1893 Paris

Marie C.
1868 Laloge /
1886 X Albert EVRARD
De Louvières (Eure)

Jeanne
1884 /
Paris 1909 X Josep

Marcel Ernest Louis C..
1901/ 1956 emploé àla Cie Omnibus
1923 X Georgette REINHARD

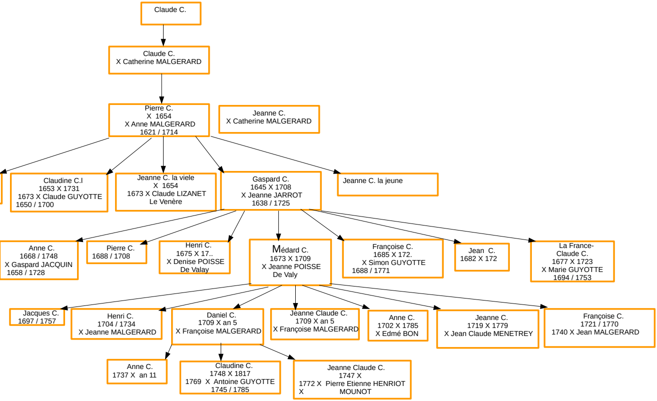
Claude C.
Claude C.
X Catherine MALGERARD
Pierre C.
X 1654
X Anne MALGERARD
1621 / 1714
Jeanne C.
X Catherine MALGERARD
Claudine C.I
1653 X 1731
1673 X Claude GUYOTTE
1650 / 1700
Jeanne C. la viele
X 1654
1673 X Claude LIZANET
Le Venère
Gaspard C.
1645 X 1708
X Jeanne JARROT
1638 / 1725
Jeanne C. la jeune
Anne C.
1668 / 1748
X Gaspard JACQUIN
1658 / 1728
Pierre C.
1688 / 1708
Henri C.
1675 X 17..
X Denise POISSE
De Valay
Médard C.
1673 X 1709
X Jeanne POISSE
De Valy
Françoise C.
1685 X 172.
X Simon GUYOTTE
1688 / 1771
Jean C.
1682 X 172
La France-
Claude C.
1677 X 1723
X Marie GUYOTTE
1694 / 1753
Jacques C.
1697 / 1757
Henri C.
1704 / 1734
X Jeanne MALGERARD
Daniel C.
1709 X an 5
X Françoise MALGERARD
Jeanne Claude C.
1709 X an 5
X Françoise MALGERARD
Anne C.
1702 X 1785
X Edmé BON
Jeanne C.
1719 X 1779
X Jean Claude MENETREY
Françoise C.
1721 / 1770
1740 X Jean MALGERARD
Anne C.
1737 X an 11
Claudine C.
1748 X 1817
1769 X Antoine GUYOTTE
1745 / 1785
Jeanne Claude C.
1747 X
1772 X Pierre Etienne HENRIOT
X MOUNOT

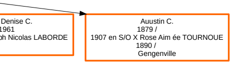
Denise C.
1961
ph Nicolas LABORDE
Auustin C.
1879 /
1907 en S/O X Rose Aim ée TOURNOUE
1890 /
Gengenville